Jesus Bids Us Shine

第212首 為主發光

文／讚美詩源考小組策劃 丁春芳撰稿

JESUS BIDS US SHINE，10.11.9.10

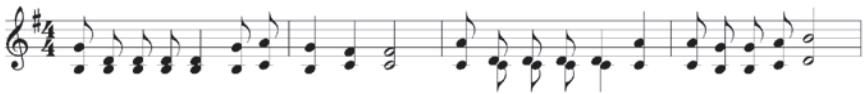

1.主叫我發光，清白 而 輝 煌， 像燈放在台 上，照亮夜漫長；
Jesus bids us shine, With a clear, pure light,

Susan Bogert Warner, 1819-1885

Edwin Othello Excell, 1851-1921

教育專欄 讚美詩源考

本詩作詞者渥勒女士（Susan Bogert Warner, 1819-1885），生平不詳。這首非常有意義的詩歌原是為孩子們所創作，首見於*The Little Corporal*（Chicago, Illinois: 1868）這本詩歌集中。

本詩源自《馬太福音》五章14-16節：「你們是世上的光。城造在山上是不能隱藏的。人點燈，不放在斗底下，是放在燈臺上，就照亮一家的人。你們的光也當這樣照在人前，叫他們看見你們的好行為，便將榮耀歸給你們在天上的父。」

本詩作曲者艾克賽（Edwin O. Excell 1851-1921）[2]，美國人。

註1：曲調名——JESUS BIDS US SHINE，為本詩歌原文首句標題，即「主叫我發光」。

註2：本詩作曲者與51首相同，其相關介紹請參見《聖靈》月刊2008年4月號（367期）。